



การไฟฟ้าส่วนภูมิภาค  
PROVINCIAL ELECTRICITY AUTHORITY

## วิทยุขอตัดไฟ

เลขที่ ..... ก.๓.พทท.(กป) ๕๕๕๕๐๗  
ชื่อผู้รับ นายพิทณันท์ พิชิตสุวรรณรัชต์  
ชื่อผู้ส่ง นายสุรวุฒิ บุญนาค

วันที่ ๓ กรกฎาคม ๒๕๖๗  
ตำแหน่ง ..อก.ปบ.(ก๓)  
ตำแหน่ง ..ผจก.กฟส.พนมทวน

ด้วยการไฟฟ้า.....พนมทวน.....จะขอตัดไฟเพื่อปฏิบัติงานในระบบจำหน่ายแรงสูง/สถานีไฟฟ้า.....ตามแผนผัง  
สังเขปแนบ จำนวน.....๑.....แผ่น ดังนี้

ที่	ฟีดเดอร์	วัน/เดือน/ปี	ตั้งแต่เวลา	ถึงเวลา	ลักษณะงานที่ปฏิบัติ และบริเวณที่ปฏิบัติงาน	จาก	ถึง	ผู้ควบคุม งาน
๑	PTU10	๑๑ ก.ค.๖๗	๐๙.๐๐ น.	๑๗.๐๐ น.	รื้อถอน เสา ๑๒ เมตร และ ปรับปรุงแรงต่ำ ท้ายบ้านดอน เจดีย์ - บ้านหนองแก	PTU10S-13 ท้ายบ้านดอน เจดีย์	PTU10S-14 บ้านกำนันจิว	นายอนุชา ชำนาญเรือ

พื้นที่ที่มีผู้ใช้ไฟได้รับผลกระทบ(ไฟดับ).....๘๖ ราย.....

ผู้ประสานงานการดับไฟ ชื่อ นายอนุชา ชำนาญเรือ ตำแหน่ง ผจก.ปบ. โทร. ๐๘๔-๓๑๖๒๐๑๙

๑.  มีสายเคเบิลใยแก้วนำแสง ๑.๑  มีโอกาสชำรุด ๑.๒  ไม่มีโอกาสชำรุด  
๒.  ไม่มีสายเคเบิลใยแก้วนำแสง

ลงชื่อ.....  
( นายสุรวุฒิ บุญนาค )  
ตำแหน่ง..... ผจก.กฟส.พนมทวน

สำหรับแผนกควบคุมการจ่ายไฟ (ผคฟ.) กฟท.๓  
เรียน อก.ปบ.(ก.๓)

ผคฟ. พิจารณาแล้วเห็นควร

- อนุมัติให้ตัดไฟตามคำขอชื่อ..... ฟีดเดอร์..... จาก..... ถึง.....  
ในวันที่..... ตั้งแต่เวลา..... น. ถึง..... น. ตามใบสั่งทำสวิชชิงเลขที่.....
- อนุมัติให้ตัดไฟตามคำขอชื่อ..... ฟีดเดอร์..... จาก..... ถึง.....  
ในวันที่..... ตั้งแต่เวลา..... น. ถึง..... น. ตามใบสั่งทำสวิชชิงเลขที่.....
- อนุมัติให้ตัดไฟตามคำขอชื่อ..... ฟีดเดอร์..... จาก..... ถึง.....  
ในวันที่..... ตั้งแต่เวลา..... น. ถึง..... น. ตามใบสั่งทำสวิชชิงเลขที่.....
- พนักงานศูนย์ฯ นาย..... ประสานงานการขอตัดไฟกับ.....

สำหรับผู้อนุมัติ

ที่ ก.๓ กปบ.(คฟ.)  
เรียน ผจก.....  
อก.วว.(ก.๓)

ขั้นตอนการสวิชชิง.....แผ่น  
แผนผังแนบ.....แผ่น

อนุมัติ และแจ้ง จป. เพื่อตรวจสอบความปลอดภัย,  
พร้อมทั้งลงข้อมูลแจ้งแผนดับไฟลงใน www.pea.co.th

ผจก.....(สถานี.....)  
เพื่อทราบ และจัดพนักงานเข้าปฏิบัติงานร่วมกับศูนย์  
นครปฐม ตั้งแต่เวลา.....น.เป็นต้นไป จนกว่างานจะแล้วเสร็จ

แผนผังวงจร

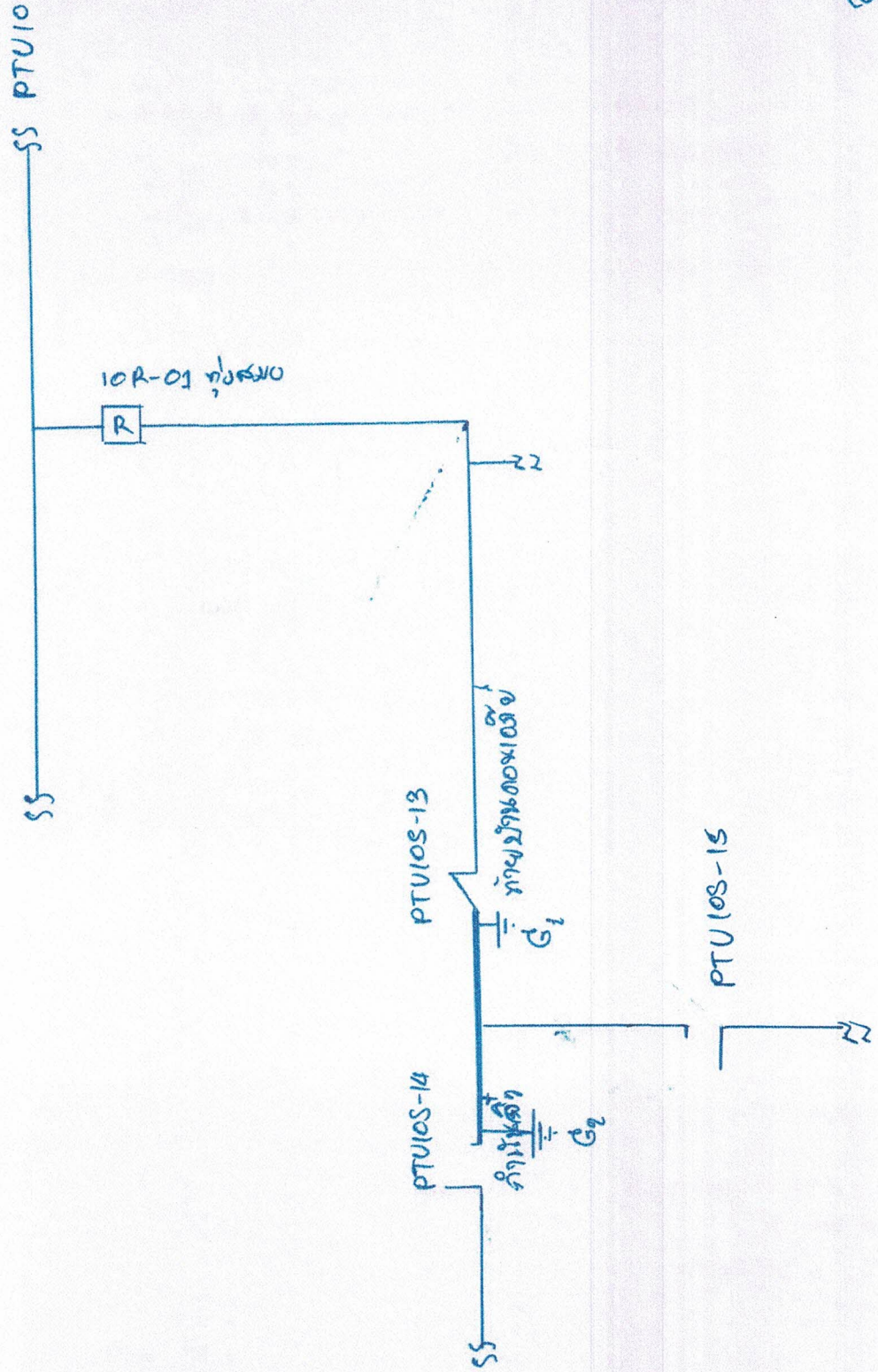

  
( นายเอก ช่างบุญเรือง )  
ช่างเทคนิค